

ANTÚRIO DE CORTE

Classificar é separar os produtos em lotes homogêneos quanto ao padrão e qualidade, caracterizados separadamente. O critério de classificação é o instrumento que unifica a comunicação entre toda a cadeia de produção. Produtores, atacadistas, varejistas, consumidores precisam seguir os mesmos critérios para determinar a qualidade do produto. Assim, haverá mais transparência na comercialização, valorização do melhor produto, maior qualidade e maior consumo.

PADRÃO. São as características mensuráveis do produto. O Padrão é determinado pela uniformidade do lote. O lote de Antúrio padronizado é aquele que possui **95 % de uniformidade** quanto a tamanho da flor, comprimento da haste e maturação.

Tamanho da flor

É a largura da bráctea medida pela base da espádice. Obedecendo à tabela abaixo.

Classe	Diâmetro
00000.000.000.00.00	Sem diâmetro
00000.000.000.06.00	6 a 7,5 cm
00000.000.000.77.00	7,5 a 9 cm
00000.000.000.09.00	9 a 11 cm
00000.000.000.11.00	11 a 13 cm
00000.000.000.13.00	13 a 15 cm
00000.000.000.15.00	15 a 18 cm
00000.000.000.18.00	18 a 25 cm
00000.000.000.25.00	Acima 25 cm

Comprimento da haste

É medido pelo comprimento da haste, desde a base até a inserção com a bráctea, obedecendo à tabela abaixo, conforme o tamanho da flor.

Classe	Tamanho da Flor	Comprimento da Haste Mínimo
00000.000.000.00.00	Sem diâmetro	Sem diâmetro
00000.025.000.06.00	6 a 7,5 cm	25 cm
00000.030.000.77.00	7,5 a 9 cm	30 cm
00000.035.000.09.00	9 a 11 cm	35 cm
00000.040.000.11.00	11 a 13 cm	40 cm
00000.045.000.13.00	13 a 15 cm	45 cm
00000.050.000.15.00	15 a 18 cm	50 cm
00000.050.000.18.00	18 a 25 cm	50 cm
00000.050.000.25.00	Acima 25 cm	50 cm

Ponto de maturação

Refere-se ao ponto de colheita no qual o produto é comercializado.

No caso do antúrio vamos falar de “**Ponto de Colheita**”.

Quando ocorre há mistura de diferentes % de coloração da Spádice, demonstrando diferentes pontos de maturação na mesma caixa. **O ponto ideal é de 25% da Espádice em cor.**

O excesso de maturação não vai influenciar na qualidade e durabilidade do produto, portanto, será permitida a comercialização do produto maduro, ou seja, com Espádice 100 % na coloração madura (de acordo com a variedade).

A falta de maturação na Espádice caracterizada pela colheita antecipada afeta a durabilidade e a qualidade final do produto. **PORTANTO SERÁ PERMITIDO APENAS 1 FLOR COM FALTA DE MATURAÇÃO NA CAIXA**, valores maiores o produto será desclassificado para A2 ou devolvido ao produtor.

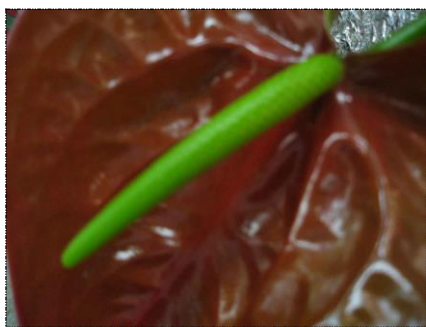

Falta de maturação

PADRÃO DE COMERCIALIZAÇÃO.

Quantidade de hastes por caixa

Classe	Quantidade / Caixa
00000.025.000.06.00	04 a 06 macinhos de 12hts / coxo
00000.030.000.77.00	24 hts / cx
00000.035.000.09.00	24 hts / cx
00000.040.000.11.00	24 hts / cx
00000.045.000.13.00	24 hts / cx
00000.050.000.15.00	12 hts / cx
00000.050.000.18.00	12 hts / cx
00000.050.000.25.00	12 hts / cx

Embalagens para comercialização

- **Flores de tamanho de 6 até 7,5 cm:** Serão comercializadas em maços no cocho;
- **Flores de tamanho de 7,5 a 9 cm:** Opção - Pode ser em cocho ou em caixa de papelão (caixa com 24 hastes);
- **Flores de tamanhos Acima 9 a 11 cm:** Deverão obrigatoriamente ser comercializada em caixas.

QUALIDADE. É a ausência de defeitos.

A categoria de classificação (A1 ou A2) caracteriza a qualidade do lote e deverá ser estabelecida conforme limites de tolerâncias para defeitos graves ou leves. Os defeitos graves são aqueles que podem continuar a evoluir durante o processo de comercialização. O produtor deverá selecionar o produto, eliminando os defeitos antes do embalagem, assegurando requisitos mínimos de qualidade, abaixo dos qual o produto não poderá ser comercializado.

Defeitos (Hastes na Caixa)

Defeitos Graves	A1	A2
Danos de doenças	Produto A1 É aquele que apresenta 95% de isenção de manchas, danos de pragas, doenças e mecânicos.	Produto A2 É aquele que apresenta na caixa mais de 3 flores com manchas, danos de pragas, doenças e mecânicos.
Danos de pragas (trips)		
Queimas ou manchas		
Defeitos Leves		
Danos mecânicos (nas brácteas) Hastes quebradas		

Tab.- Tabela para determinação da categoria de qualidade de acordo com a tolerância aos defeitos.

OBS: Produtos que forem desclassificados para A2 devem ser comunicados ao produtor para troca do produto.

Defeitos Graves

São aqueles que depreciam a aparência e desvalorizam a qualidade do produto, podendo aumentar de intensidade com o tempo, restringindo ou inviabilizando sua comercialização.

Danos de doenças. Danos de diferentes características causadas pela infecção de agentes patogênicos;

Danos de pragas. Danos de diferentes características causadas pela infestação de insetos, ácaros e outros;

Queima ou manchas. Manchas ou queimas de aspectos "amarronzadas" causadas pela ação de temperaturas, sol, químicos etc.



Defeitos Leves

São aqueles que depreciam a qualidade, mas não evoluem com o tempo causando mudança na aparência até o destino final.

Danos mecânicos. Será considerado o dano de manchas no tecido das brácteas causado por manuseio. Brácteas rasgadas causadas principalmente pelo embalagem, transporte ou manuseio inadequado.



INFORMAÇÕES ADICIONAIS.

O uso de tubetes com água é obrigatório em produtos de padrão e qualidade A1;

Em produtos de classificação "A2" pode ser utilizado tubetes ou algodão com água;

Padrão de flor diferente ao discriminado em boleta (serão permitidos 2 flores por caixa, abaixo da medida descrita na boleta) serão desclassificados para A2;

Espuma de proteção ou braçadeira que fixem as hastas na exportação e mercado interno é obrigatória;



Obrigatória à utilização de mantas ou jornal na proteção das flores na exportação.



COOPERATIVA VEILING HOLAMBRA